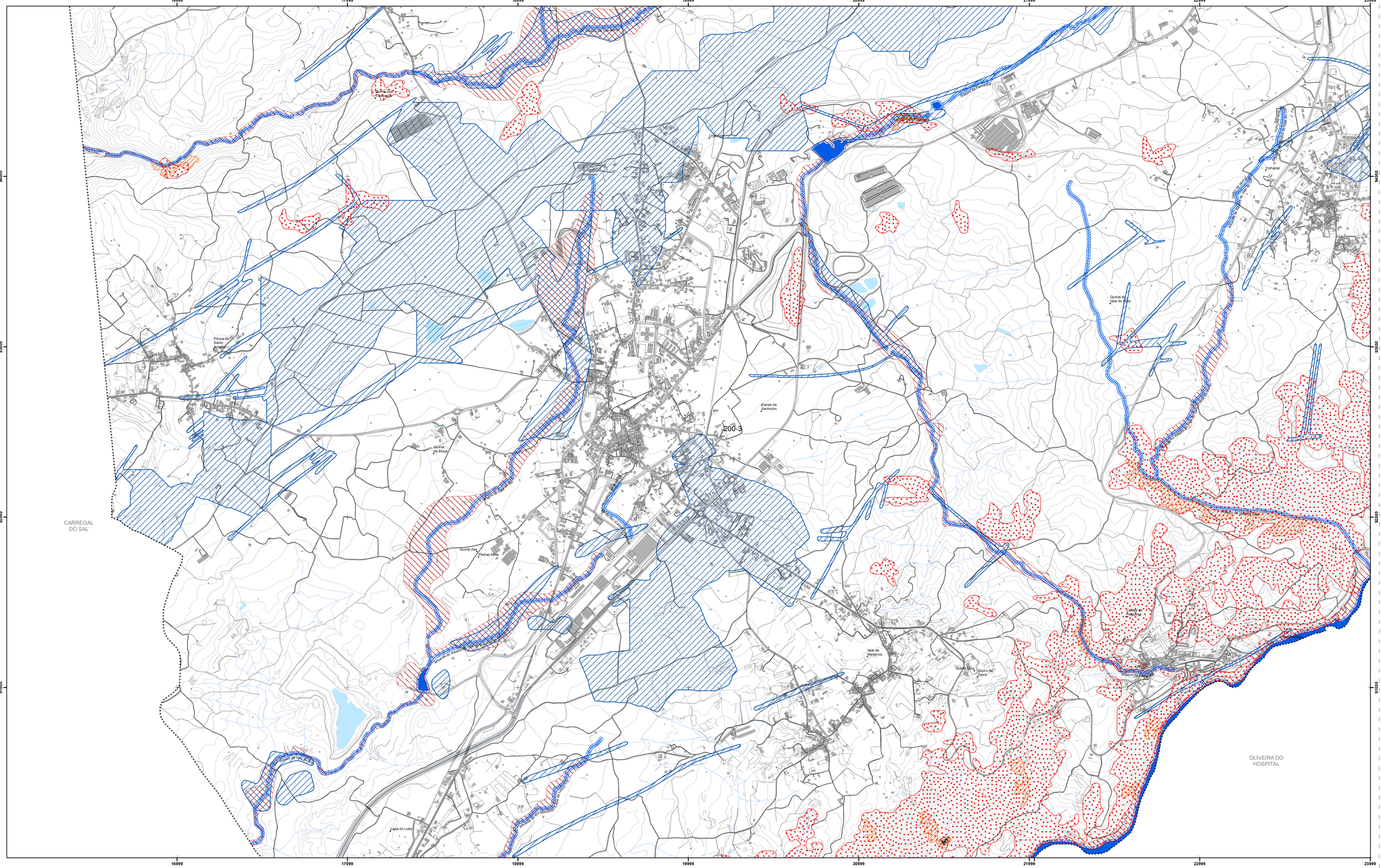

LEGENDA

BASE CARTOGRÁFICA

- Limite administrativo do concelho de Nelas (CAOP 2024)
- Limite administrativo dos concelhos limítrofes (CAOP 2024)
- Curva de nível mestra
- Curva de nível secundária
- Rede viária
- Base Planimétrica
- Edificado
- Linhas e cursos de água
- Planos de água

RESERVA ECOLÓGICA NACIONAL

Áreas relevantes para a sustentabilidade do ciclo hidrológico terrestre

- Cursos de água - Leito
- Cursos de água – Leito
- Cursos de água – Margem
- Áreas estratégicas de infiltração, proteção e recarga de aquíferos

Áreas de prevenção de riscos naturais

- Zonas ameaçadas pelas cheias
- Áreas de elevado risco de erosão hídrica do solo
- Áreas de instabilidade de vertentes

- Escarpas

IDENTIFICAÇÃO DA CARTOGRAFIA DE REFERÊNCIA
Entidade Proprietária: Comunidade Intermunicipal Viseu Dão Lafões
Entidade Produtora: Geoglobal, Sistemas de Informação Geográfica, Lda.
Entidade Responsável pela Homologação: Direção-Geral do Território
Data e Número de Homologação: 01-10-2018, n.º 484
Série Cartográfica Nacional: 10 000
Sistema de Referência e Datum: PT TM06 / ETRS89
Projeção Cartográfica: Transversor de Mercator
Exatidão Posicional Planimétrica: e.m.q ≤1,5 m
Exatidão Posicional Altimétrica: e.m.q ≤1,7 m
Exatidão Temática: ≥ 95%
Precisão Posicional Nominal da Saída Gráfica: 2.4 m

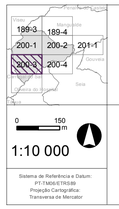

MUNICÍPIO DE NELAS

0 150 m

1:10 000

Sistema de Referência e Datum: PT-TM06/ETRS89
Projeção Cartográfica: Transversa de Mercator

Reserva Ecológica Nacional

Delimitação da Reserva Ecológica Nacional do Município de Nelas

DESENHO	FOLHA
P - 1	200-3

ABRIL DE 2026

NELAS

GEOATRIBUTO

I:\192.168.0.5\03_projectos\07_estudos_sect_tematicos\07118090R_REN_Nelas\05_tab_curso