



EDITAL

ESTABILIZAÇÃO DE EMERGÊNCIA PÓS-INCÊNDIO PDR2020-814-043727

José Manuel Borges da Silva, Presidente da Câmara Municipal de Nelas, TORNA PÚBLICO a todos os proprietários de terrenos marcados na cartografia anexa, que foi submetida uma candidatura no âmbito do PDR2020, que tem como objectivos a recuperação de troços de rede primária, conforme ficha ICNF.

Para alcançar este resultado e tratando-se dum território com enorme potencial em termos de valores florestais e com um risco de incêndio elevado e iminente, dum grande número de proprietários que por várias razões não se encontram próximos das áreas florestais, o Município, no âmbito de candidatura ao PDR2020 (**Acção 8.1.4 – Restabelecimento da Floresta contra agentes bióticos e abióticos ou por acontecimentos catastróficos – Estabilização de Emergência Pós-Incêndio**), tenciona executar as operações técnicas necessárias à intervenção referida, com os objectivos definidos no PROF da Região, durante o ano de 2019.

A área objeto de intervenção, encontra-se delimitada para a rede primária na encosta do Rio Dão, mas para uma consulta mais pormenorizada da cartografia das áreas em que se pretende intervir, bem como outros esclarecimentos sobre os trabalhos previstos, deverão os interessados dirigir-se à sede do Município:

Município de Nelas - Largo do Município - 3520-001 Nelas
Telf: 232 941 300. E-mail: geral@cm-nelas.pt

Ficam desta forma notificados, todos os titulares dos prédios rústicos abrangidos pela operação, ou seus representantes, para entregar no Município, as respetivas autorizações para a realização das intervenções mencionadas, considerando-se essas autorizações dispensadas caso os referidos titulares não se identifiquem, no prazo de 45 dias, a partir da data de publicação do edital.

Para constar e para os devidos efeitos se publica o presente EDITAL e outros de igual teor que vão ser afixados nos lugares públicos do costume e no sftio da internet www.cm-nelas.pt

Paços do Município de Nelas, 07 de Dezembro de 2018

O Presidente da Câmara Municipal,



(Dr. José Borges da Silva)

UOPGUAOM / SAAS / IM

Versão: 0.4 – 10/2017

**Planta de localização
das áreas a
intervencionar -
Estabilização pós
incêndio
PDR2020-814-043727**

Legenda

-  Limite das Freguesias
-  Recuperação de troços de rede primária

FONTE(S): DGT, CMN, IFAP e
Castanea sativa

Autor: Inês Mendonça

Escala: 1:25.000

N.º páginas: 1/1

Data: 2018-12-06



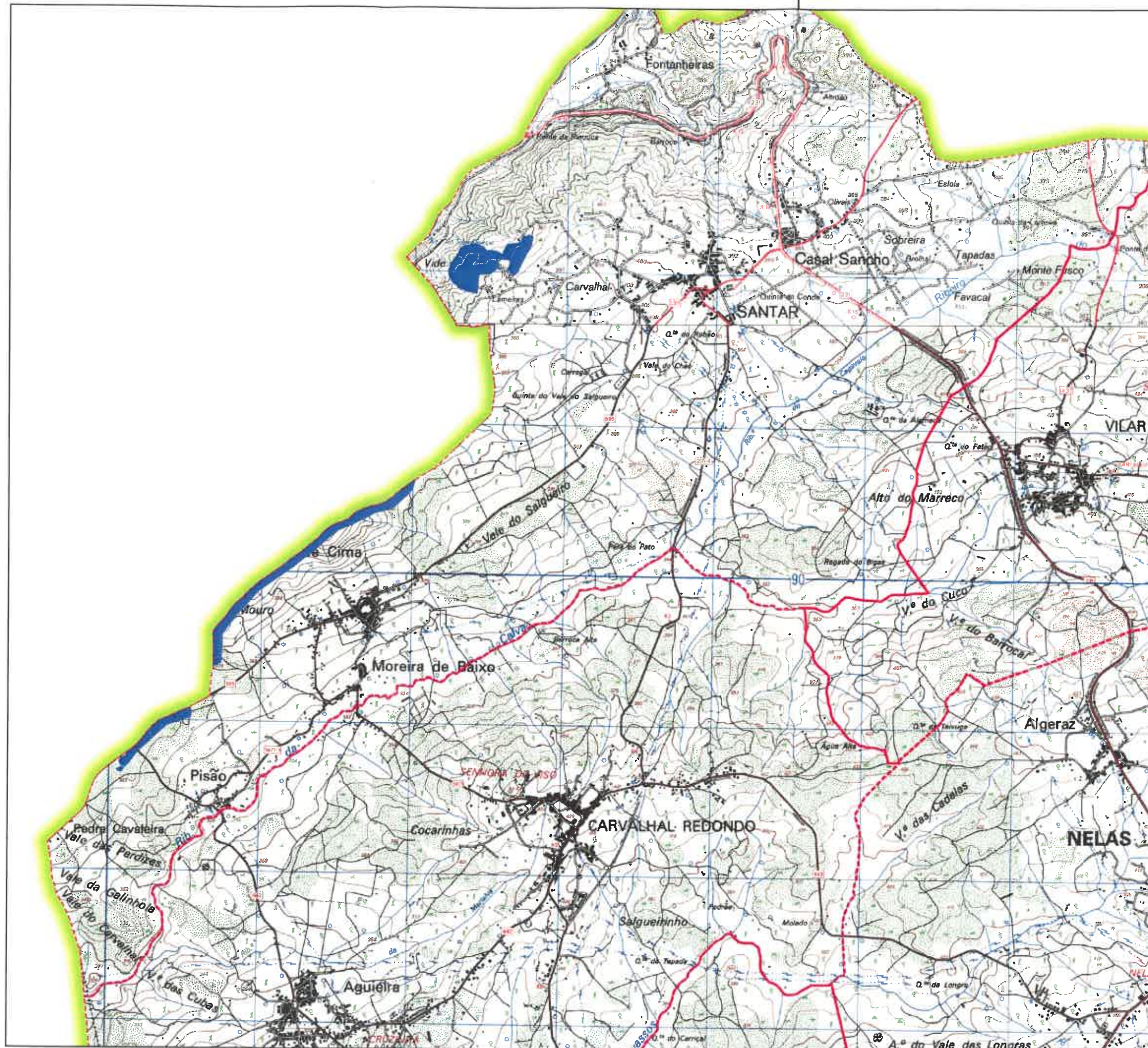

SISTEMAS DE COORDENADAS:
ETRS 1989 Portugal TM 06
Projection: Transverse Mercator
Datum: ETRS 1989

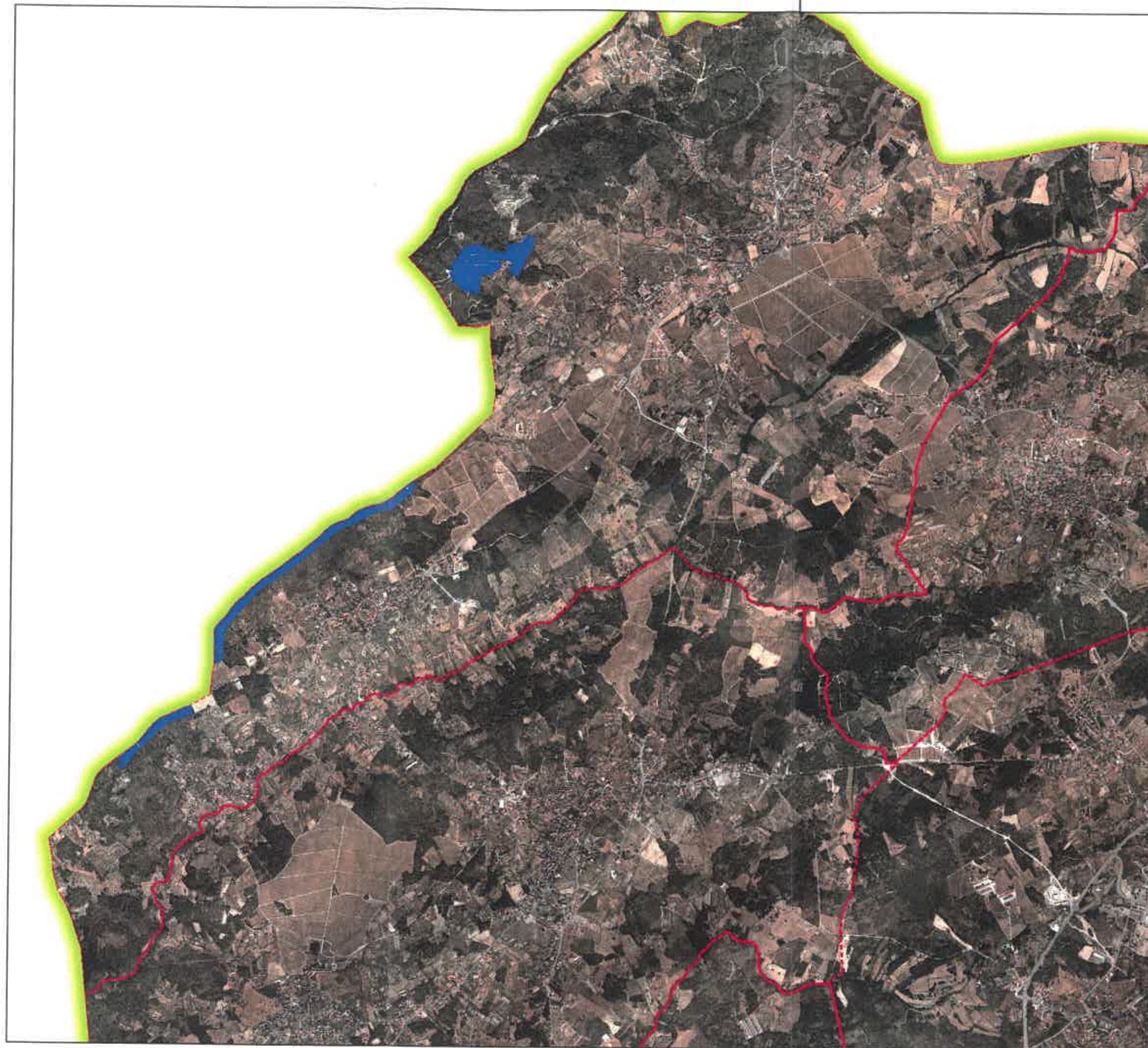



Planta de localização
das áreas a
intervencionar -
Estabilização pós
incêndio
PDR2020-814-043727

Legenda

-  Limite das Freguesias
-  Recuperação de troços de rede primária

FONTE(S): DGT, CMN, IFAP e
Castanea sativa

Autor: Inês Mendonça

Escala: 1:25.000

N.º páginas: 1/1

Data: 2018-12-06



SISTEMAS DE COORDENADAS:
ETRS 1989 Portugal TM 06
Projection: Transverse Mercator
Datum: ETRS 1989