



Data: 05/03/2025

Número de registo: 3467

Número do processo: 2025/850.10.002.02/2

EDITAL

AVISO AOS PROPRIETÁRIOS DE TERRENOS

Joaquim Augusto Alves de Amaral, Presidente da Câmara Municipal de Nelas, com sede na Praça do Município, 3520-001 Nelas, Concelho de Nelas, Número de Pessoa Coletiva 506834166, **TORNA PÚBLICO**, a submissão de um projeto de investimento florestal ao abrigo do Programa Comunitário PDR2020 – Operação 8.1.4.: Restabelecimento da floresta afetada por agentes bióticos e abióticos ou acontecimentos catastróficos - Estabilização de Emergência pós-Incêndio – 2.ª Fase, com o objetivo da estabilização de emergência com vista ao restabelecimento do potencial florestal e Infraestruturas de proteção danificados por agentes abióticos. As intervenções, a serem aprovadas pelo Organismo Pagador, serão realizadas ao longo do ano de 2025.

Estão previstas as seguintes intervenções:

1 - Recuperação de Infraestruturas danificadas:

1.1 - Recuperação e tratamento de rede viária;

2 - Prevenção da contaminação e assoreamento e recuperação de linhas de água

2.1 - Obras complementares de correção torrencial de pequena dimensão;

3. Diminuição da perda de biodiversidade

3.1 - Instalação de elementos de descontinuidade, tais como faixas de gestão de combustíveis ou faixas de arvoredo de alta densidade

3.2 - Controlo de espécies invasoras lenhosas.

A localização das intervenções supracitadas encontra-se demarcada na carta infra, devendo os interessados (proprietários ou detentores das áreas) dirigirem-se à sede do Município de Nelas, para se identificarem e como tal autorizarem as mencionadas operações nos seus terrenos.

Decorrido o prazo de 10 dias úteis sem que exista qualquer contacto dos interessados, consideram-se aquelas dispensadas, podendo dar-se início à realização dos respetivos trabalhos de execução.

Conforme objetivado pela medida supramencionada, estas operações irão constituir zonas de melhoria ambiental, que visam melhorar as condições da superfície percorrida pelos Grandes Incêndios Florestais verificados no decorrer do ano de 2024.



**Município Nelas
Câmara Municipal**

As intervenções têm que ser, inevitavelmente, realizadas em terrenos privados, pedindo-se por isso a máxima compreensão, empenho e colaboração de todos.

Para constar e para os devidos efeitos se publica o presente EDITAL e outros de igual teor que vão ser afixados nos lugares públicos do costume.

 O Presidente da Câmara Municipal



(Dr. Joaquim Amaral)

UOPOA / GTF / IM

MAPA DE LOCALIZAÇÃO

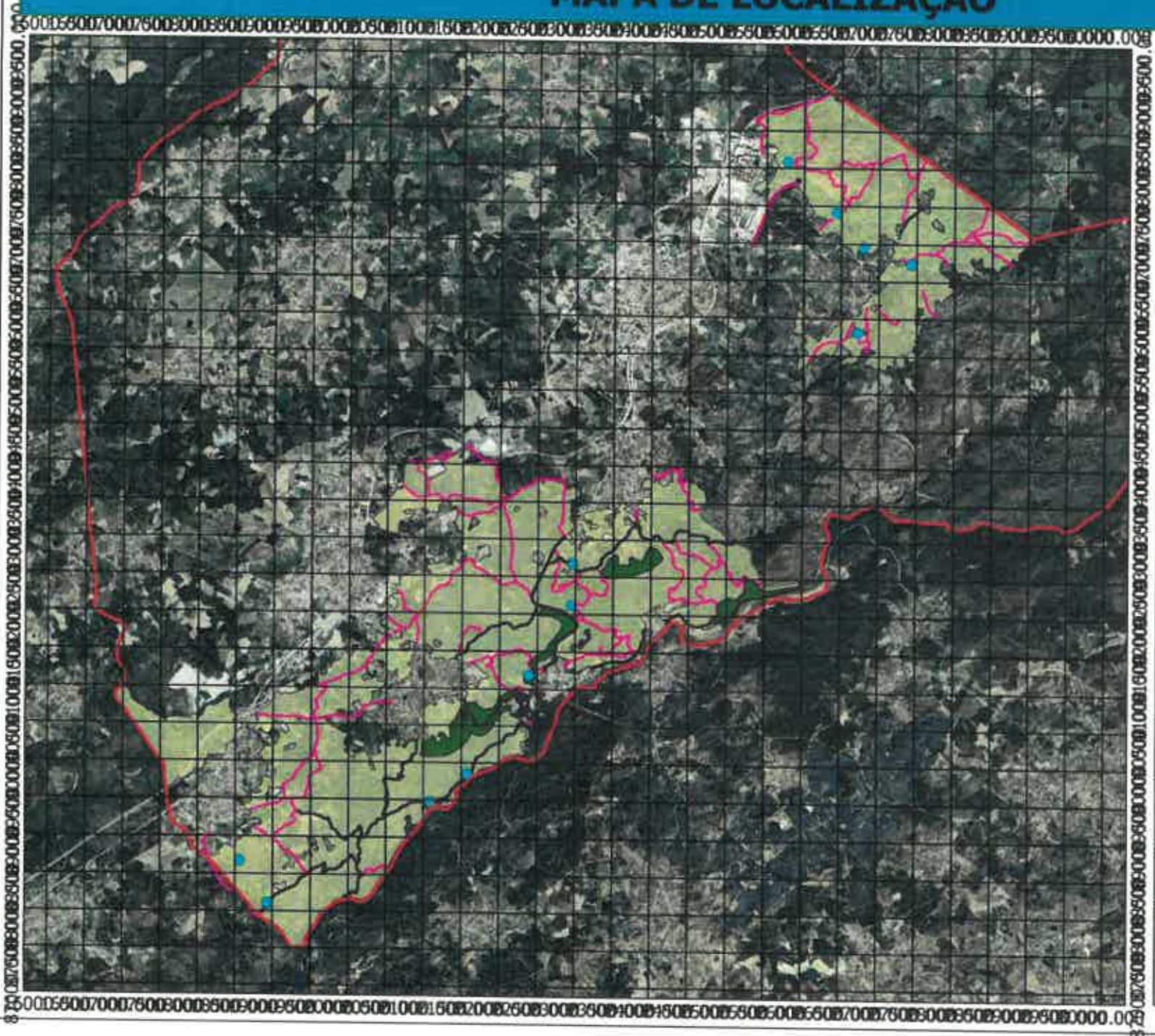

Legenda

- Concelho de Nelas
- Área ardida

Investimentos

- Recuperação e tratamento de rede viária
- Obras complementares de correção torrencial de pequena dimensão
- Instalação de elementos de descontinuidade, tais como faixas de gestão de combustíveis ou faixas de arvoredo de alta densidade
- Controlo de espécies invasoras lenhosas

Promotor: Câmara Municipal de Nelas
NIF: 506 834 166

As coordenadas impressas referem-se a
ETRS89/ Portugal TM 06



Cartografia Elaborada por: VerdeLafões -
Associação de Produtores Florestais



VerdeLafões - Associação de Produtores Florestais
Centro Coordenador de Transportes
3670-242 VOUZELA
TELEF: 232 772 018/21 * FAX: 232 772 450
E-Mail: verdelafoes@gmail.com