



**EDITAL**  
**REDE SECUNDÁRIA DE FAIXAS DE GESTÃO DE COMBUSTIVEL**  
**(REDE RODOVIÁRIA)**

Joaquim Augusto Alves de Amaral, Presidente da Câmara Municipal de Nelas, **TORNA PÚBLICO**, em cumprimento do disposto na alínea a) do n.º 1, n.º 2 e alínea a) do n.º 4 do artigo 49.º da Decreto-Lei n.º 82/2021, de 13 de outubro (que estabelece o Sistema de Gestão Integrada de Fogos Rurais no Território continental e define as suas regras de funcionamento), **que se irá executar, na rede viária municipal (rede rodoviária), nos meses de Abril a Junho a gestão de combustível nas faixas laterais de terreno confinantes ao limite exterior da plataforma de estrada, numa largura não inferior a 10m.**

Os proprietários, arrendatários, usufrutuários ou entidades que, a qualquer título, detenham terrenos, **têm o dever de facultar aos responsáveis pela execução dos deveres de gestão, o acesso aos terrenos necessários para o efeito, sendo que os proprietários do terreno podem recolher o material lenhoso com valor comercial nos 10 dias seguintes ao término dos trabalhos.**

Caso não se verifique a remoção dos materiais resultantes das ações de gestão de combustível, e em cumprimento do estipulado na subalínea i) da alínea d) do n.º 3 do artigo 57.º do Decreto-lei n.º 82/2021, de 13 de outubro, os mesmos serão removidos pelo Município.

**Em caso de oposição à execução dos trabalhos de gestão de combustível objeto de presente Edital, a execução desses trabalhos passa a ser exigível ao proprietário, sem prejuízo da contraordenação a que haja lugar, mediante intimação a dirigir pela GNR, após participação de entidade legalmente responsável pela gestão de combustível, nos termos do n.º 2 e do n.º 5 do artigo 57.º do Decreto-Lei n.º 82/2021, de 13 de outubro.**

A área objeto de intervenção, encontra-se marcada na carta topográfica abaixo, mas para uma consulta mais pormenorizada da cartografia das áreas em que se pretende intervir, bem como outros esclarecimentos sobre os trabalhos previstos, deverão os interessados dirigir-se à sede do Município:



**Município Nelas**  
**Câmara Municipal**

Município de Nelas

Serviço Municipal de Proteção Civil / Gabinete Técnico Florestal

Largo do Município - 3520-001 Nelas

Telf: 232 941 300

E-mail: [geral@cm-nelas.pt](mailto:geral@cm-nelas.pt) / [geral.proteccaocivil@cm-nelas.pt](mailto:geral.proteccaocivil@cm-nelas.pt)

Para constar e para os devidos efeitos se publica o presente EDITAL e outros de igual teor que vão ser afixados nos lugares públicos do costume.

Paços do Município de Nelas, 03 de março de 2026

O Presidente da Câmara Municipal,

A handwritten signature in blue ink, appearing to read 'J. Amaral'.

(Dr. Joaquim Amaral)

SMPC / IM

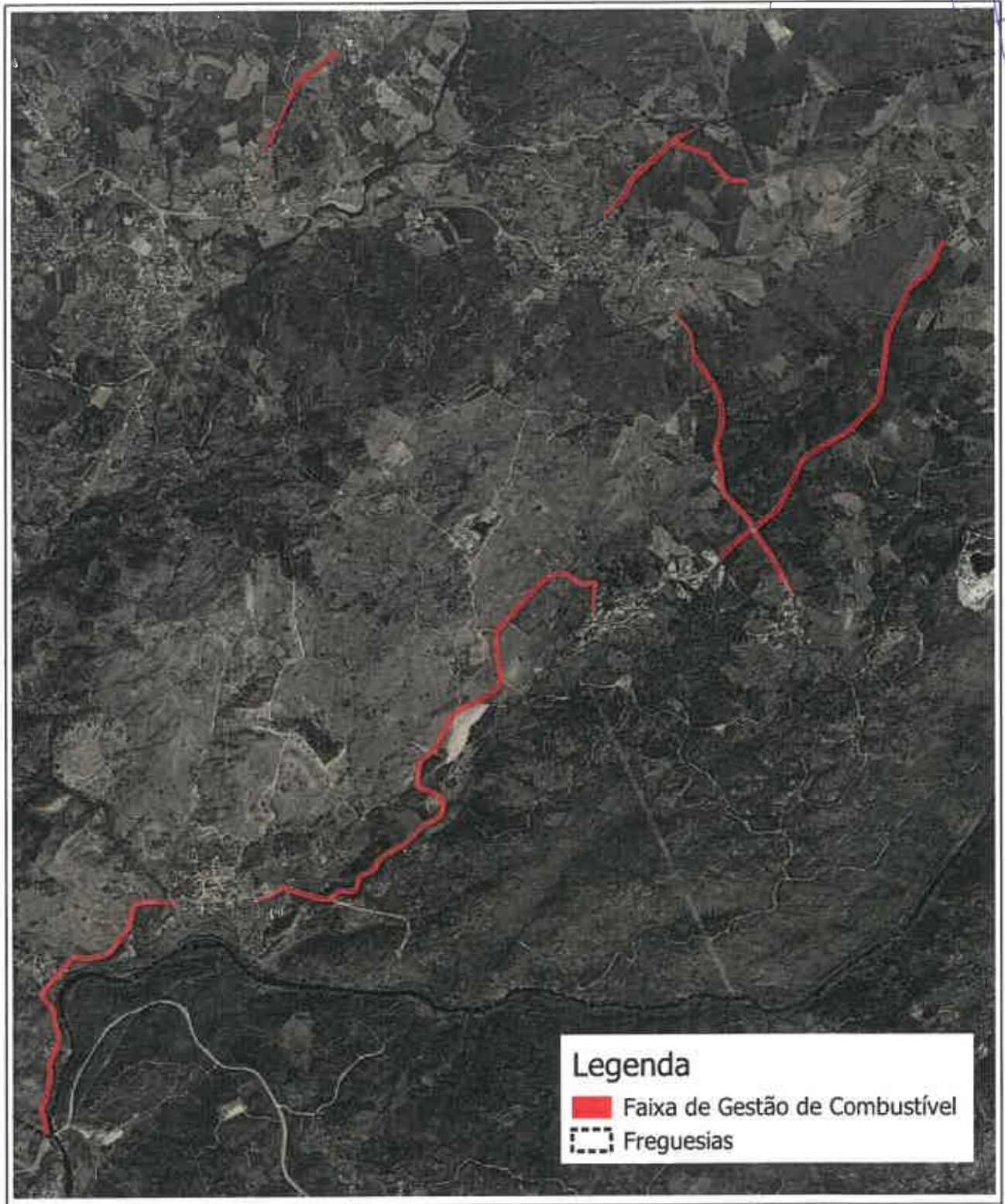

### Planta de localização - Rede Secundária (Rede Rodoviária) Anexo 1 - Senhorim



SISTEMAS DE COORDENADAS:  
ETRS 1989 Portugal TM 06  
Projection: Transverse Mercator  
Datum: ETRS 1989

FONTE(S): DGT, CMN

Autor: SMPC / GTF

Escala: 25.000

N.º páginas: 1 / 1

Data: 2026-03-03



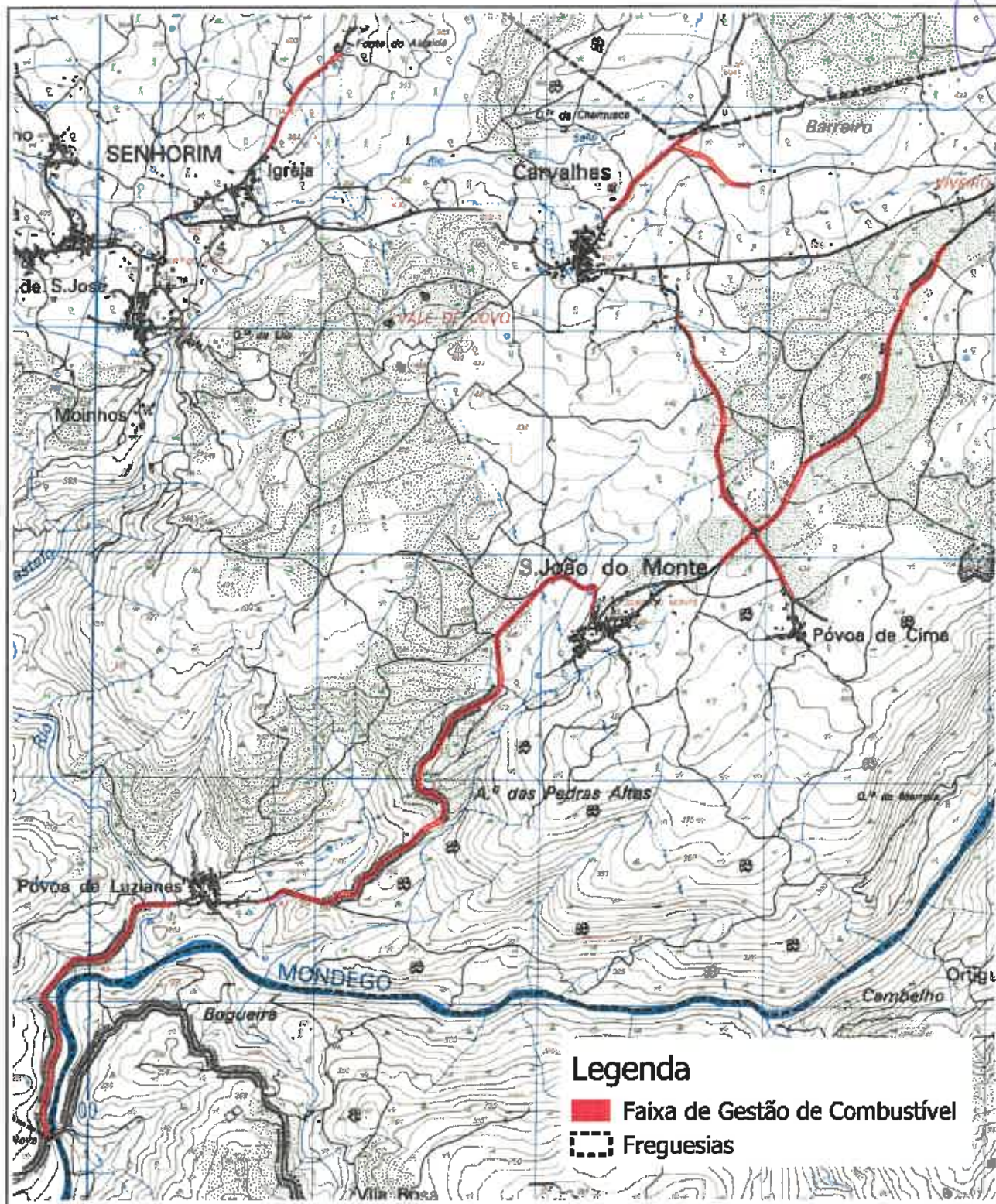

**Planta de localização - Rede Secundária (Rede Rodoviária)  
Anexo 1 - Senhorim**



SISTEMAS DE COORDENADAS:  
ETRS 1989 Portugal TM 06  
Projection: Transverse Mercator  
Datum: ETRS 1989

FONTE(S): DGT, CMN

Autor: SMPC / GTF

Escala: 25.000

N.º páginas: 1 / 1

Data: 2026-03-03





### Planta de localização - Rede Secundária (Rede Rodoviária) Anexo 2 - Senhorim e Nelas



SISTEMAS DE COORDENADAS:  
ETRS 1989 Portugal TM 06  
Projection: Transverse Mercator  
Datum: ETRS 1989

FONTE(S): DGT, CMN

Autor: SMPC / GTF

Escala: 25.000

N.º páginas: 1 / 1

Data: 2026-03-03



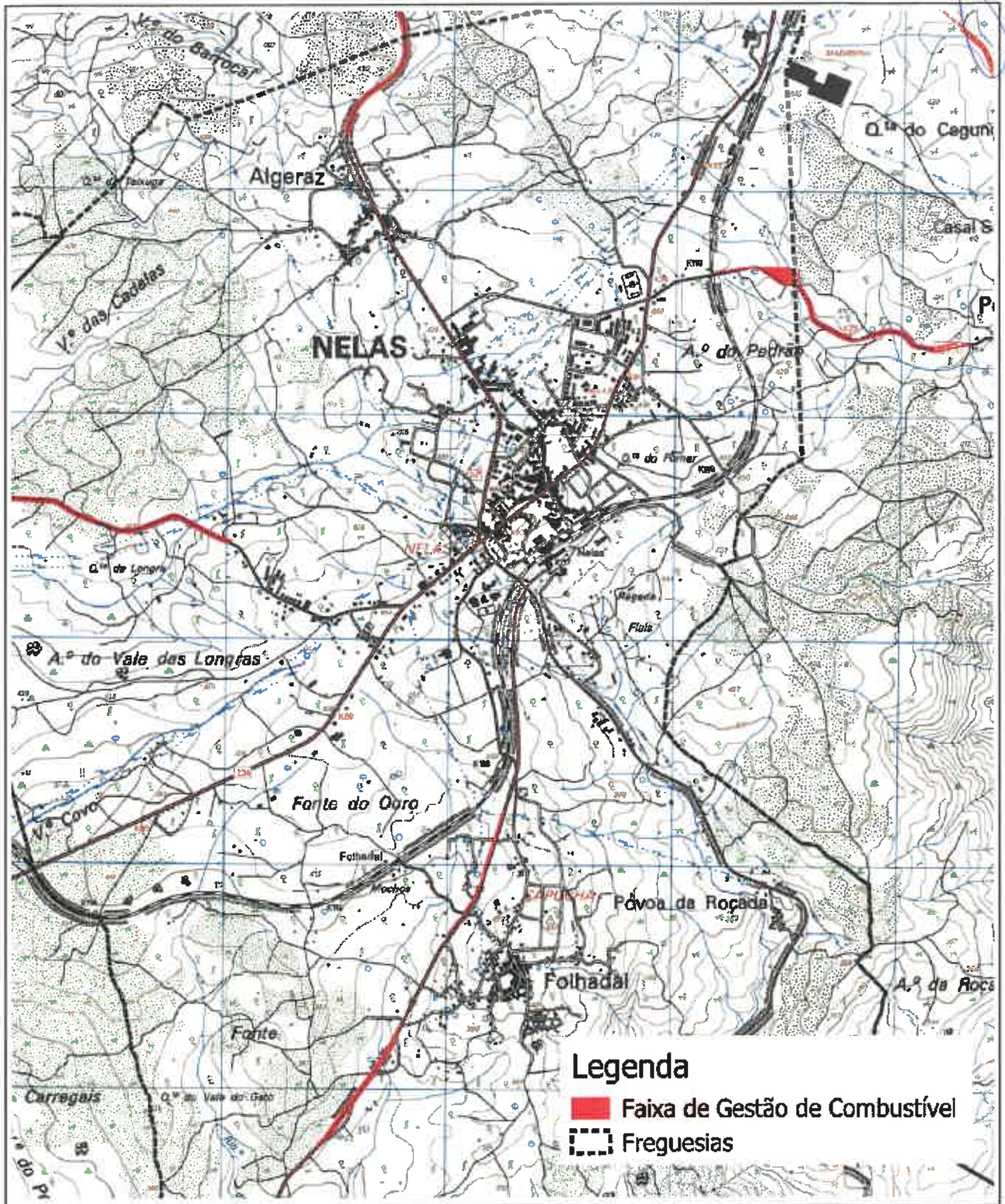

**Planta de localização - Rede Secundária (Rede Rodoviária)  
Anexo 2 - Senhorim e Nelas**



SISTEMAS DE COORDENADAS:  
ETRS 1989 Portugal TM 06  
Projection: Transverse Mercator  
Datum: ETRS 1989

FONTE(S): DGT, CMN

Autor: SMPC / GTF

Escala: 25.000

N.º páginas: 1 / 1

Data: 2026-03-03



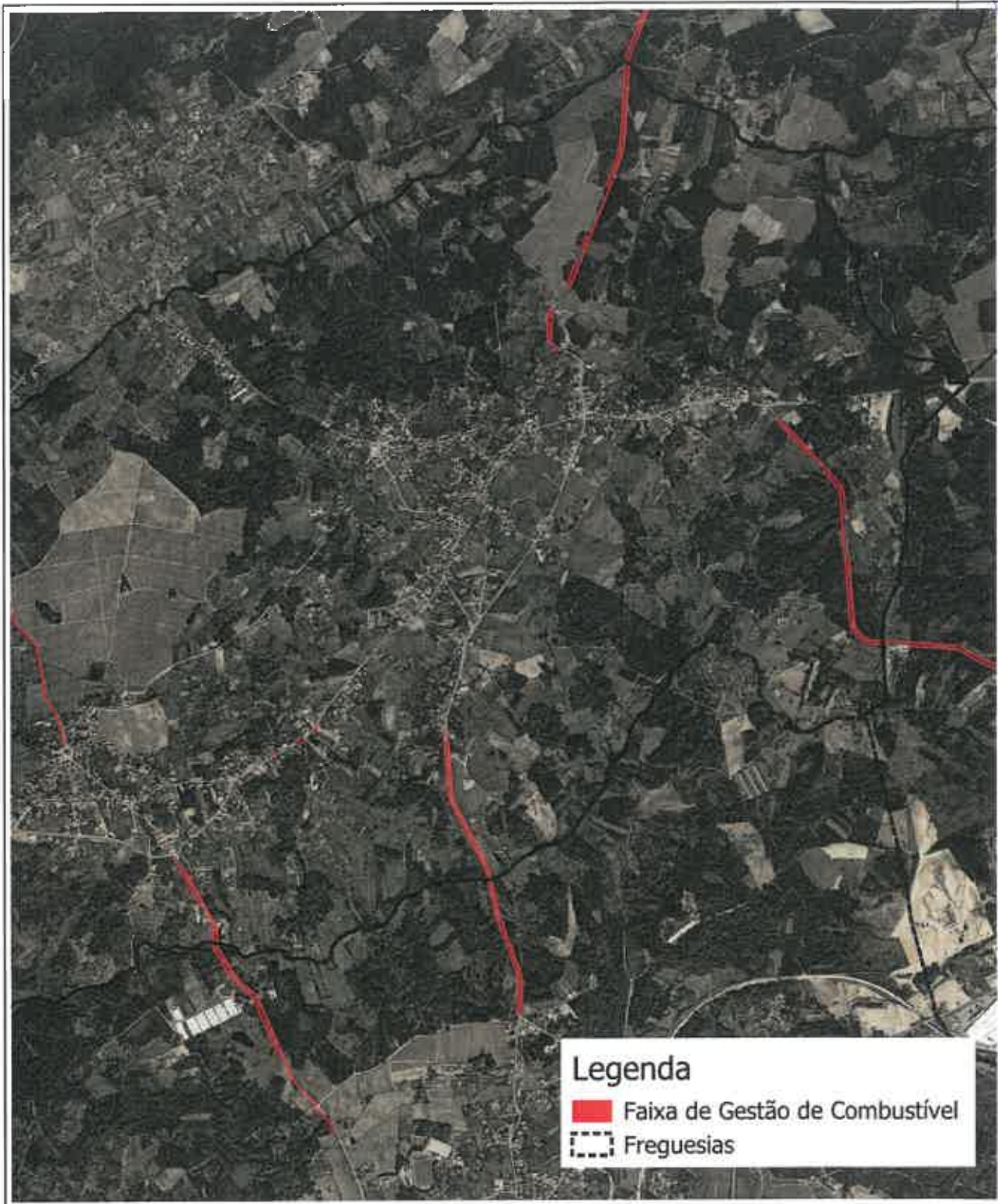

### Planta de localização - Rede Secundária (Rede Rodoviária) Anexo 3 - Carvalhal Redondo



SISTEMAS DE COORDENADAS:  
ETRS 1989 Portugal TM 06  
Projection: Transverse Mercator  
Datum: ETRS 1989

FONTE(S): DGT, CMN

Autor: SMPC / GTF

Escala: 25.000

N.º páginas: 1 / 1

Data: 2026-03-03



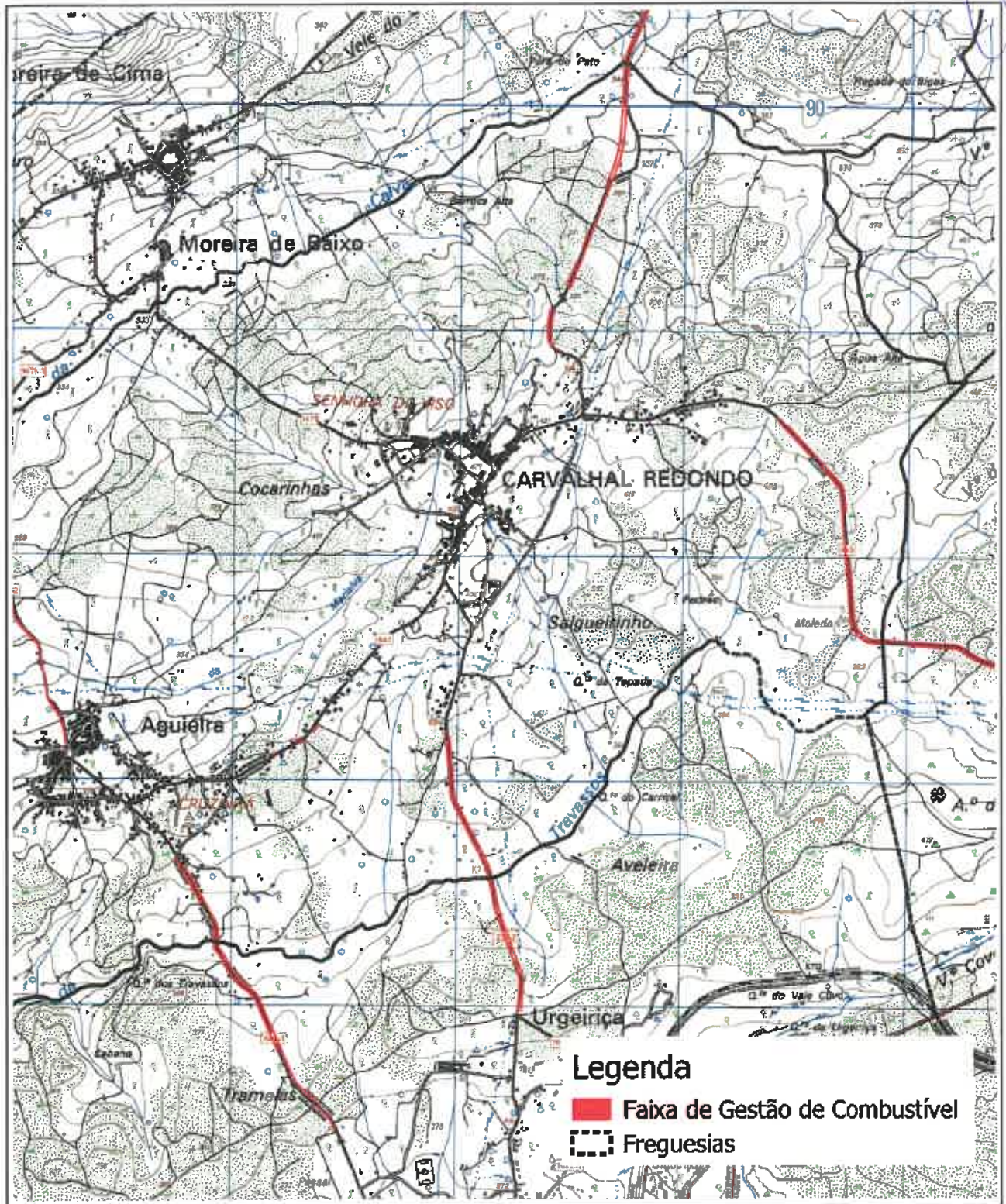

**Planta de localização - Rede Secundária (Rede Rodoviária)  
Anexo 3 - Carvalhal Redondo**



SISTEMAS DE COORDENADAS:  
ETRS 1989 Portugal TM 06  
Projection: Transverse Mercator  
Datum: ETRS 1989

FONTE(S): DGT, CMN

Autor: SMPC / GTF

Escala: 25.000



N.º páginas: 1 / 1

Data: 2025-03-03





**Legenda**

-  Faixa de Gestão de Combustível
-  Freguesias

### Planta de localização - Rede Secundária (Rede Rodoviária) Anexo 4 - Aguieira



SISTEMAS DE COORDENADAS:  
ETRS 1989 Portugal TM 06  
Projection: Transverse Mercator  
Datum: ETRS 1989

FONTE(S): DGT, CMN

Autor: SMPC / GTF

Escala: 25.000

N.º páginas: 1 / 1

Data: 2026-03-03



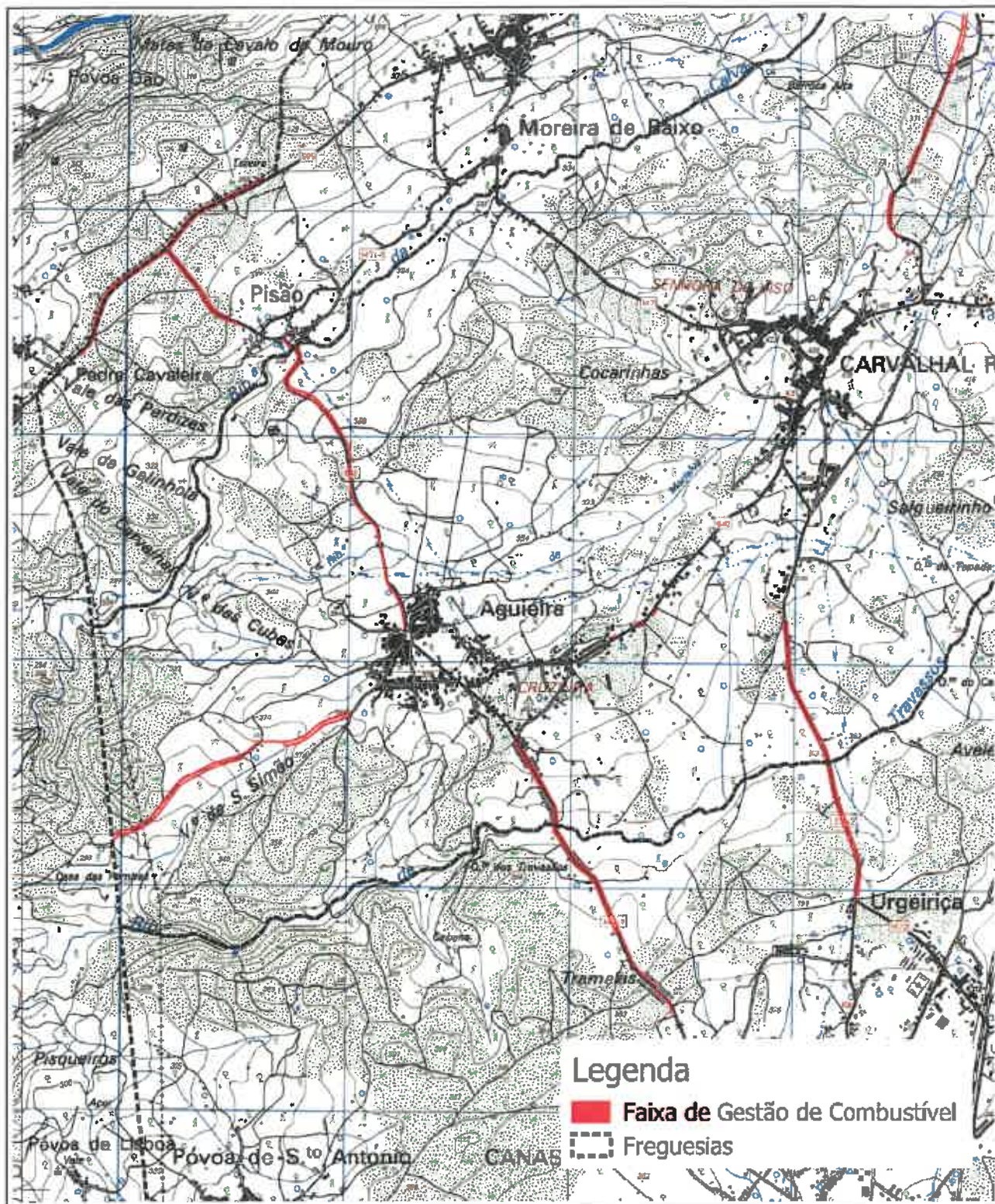

**Planta de localização - Rede Secundária (Rede Rodoviária)  
Anexo 4 - Aguiçeira**



SISTEMAS DE COORDENADAS:  
ETRS 1989 Portugal TM 06  
Projection: Transverse Mercator  
Datum: ETRS 1989

FONTE(S): DGT, CMN

Autor: SMPC / GTF

Escala: 25.000

N.º páginas: 1 / 1

Data: 2026-03-03



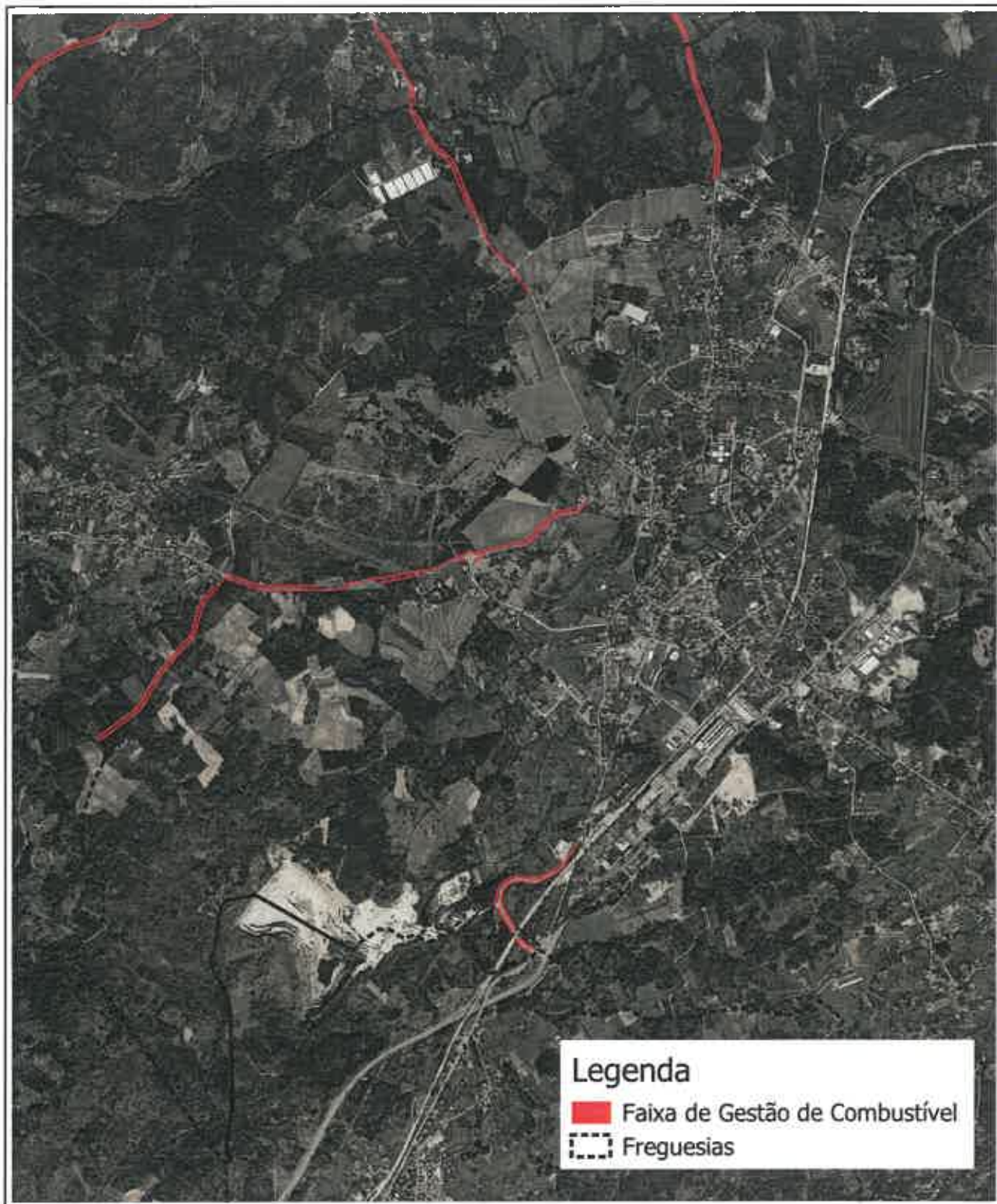

### Planta de localização - Rede Secundária (Rede Rodoviária) Anexo 5 - Canas de Senhorim



SISTEMAS DE COORDENADAS:  
ETRS 1989 Portugal TM 06  
Projection: Transverse Mercator  
Datum: ETRS 1989

FONTE(S): DGT, CMN

Autor: SMPC / GTF

Escala: 25.000

N.º páginas: 1 / 1

Data: 2026-03-03



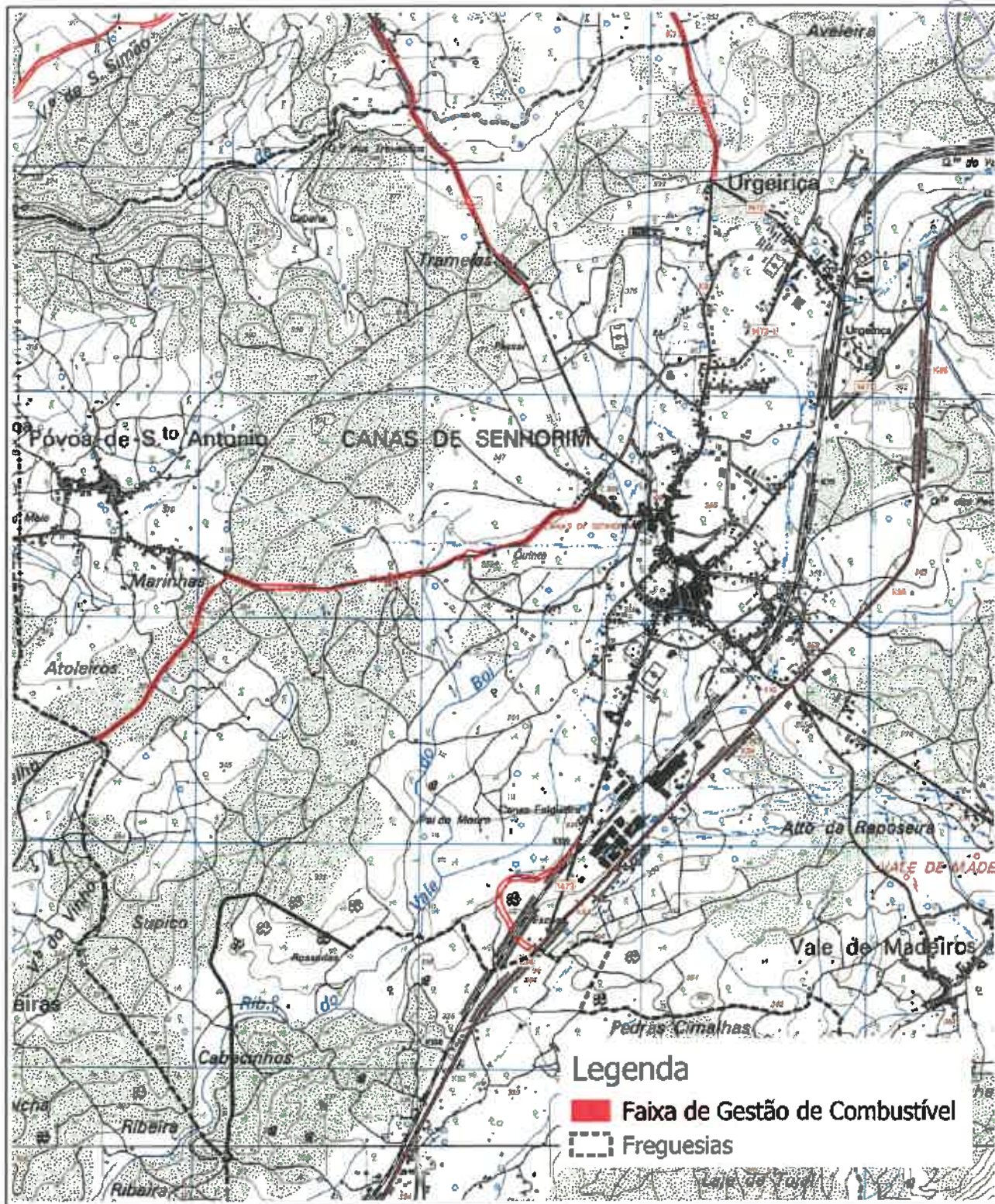

**Planta de localização - Rede Secundária (Rede Rodoviária)  
Anexo 5 - Canas de Senhorim**



SISTEMAS DE COORDENADAS:  
ETRS 1989 Portugal TM 06  
Projection: Transverse Mercator  
Datum: ETRS 1989

FONTE(S): DGT, CMN

Autor: SMPC / GTF

Escala: 25.000

N.º páginas: 1 / 1

Data: 2026-03-03





### Planta de localização - Rede Secundária (Rede Rodoviária) Anexo 6 - Santar



SISTEMAS DE COORDENADAS:  
ETRS 1989 Portugal TM 06  
Projection: Transverse Mercator  
Datum: ETRS 1989

FONTE(S): DGT, CMN



Autor: SMPC / GTF

Escala: 25.000

N.º páginas: 1 / 1

Data: 2026-03-03

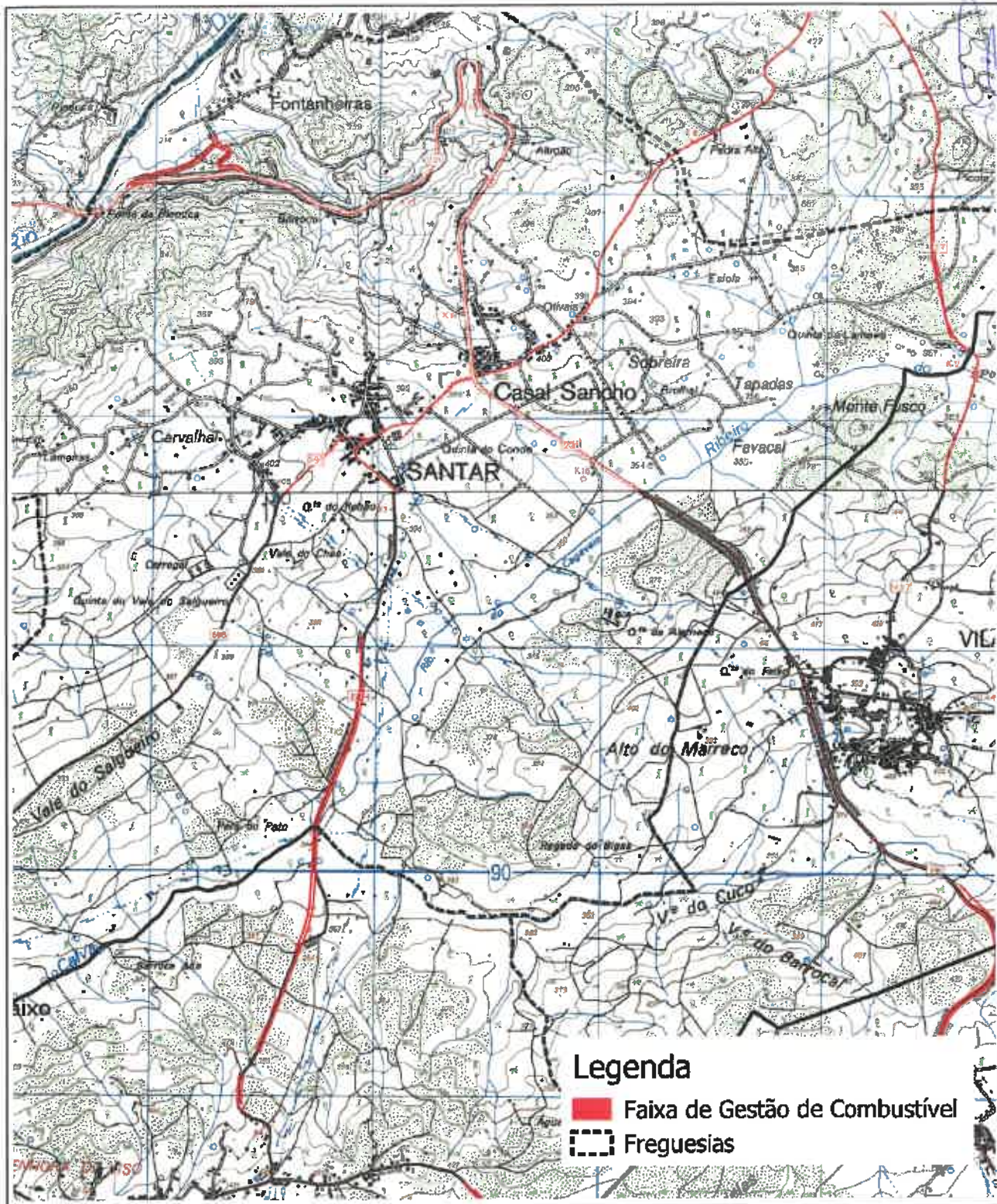

### Planta de localização - Rede Secundária (Rede Rodoviária) Anexo 6 - Santar



SISTEMAS DE COORDENADAS:  
ETRS 1989 Portugal TM 06  
Projection: Transverse Mercator  
Datum: ETRS 1989

FONTE(S): DGT, CMN

Autor: SMPC / GTF

Escala: 25.000

N.º páginas: 1 / 1

Data: 2026-03-03





### Planta de localização - Rede Secundária (Rede Rodoviária) Anexo 7 - Vilar Seco



SISTEMAS DE COORDENADAS:  
ETRS 1989 Portugal TM 06  
Projection: Transverse Mercator  
Datum: ETRS 1989

FONTE(S): DGT, CMN

Autor: SMPC / GTF

Escala: 25.000

N.º páginas: 1 / 1

Data: 2026-03-03



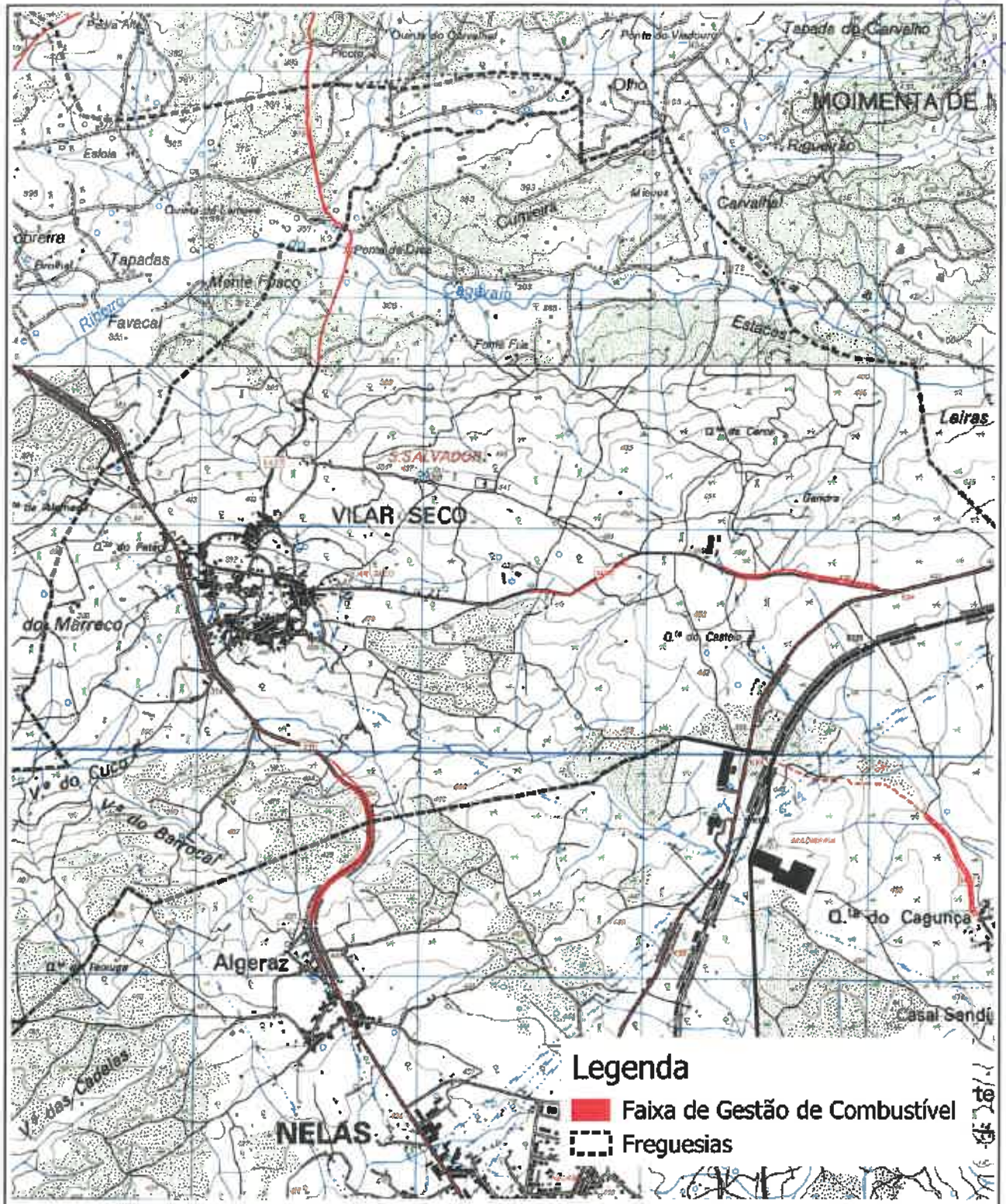

**Planta de localização - Rede Secundária (Rede Rodoviária)  
Anexo 7 - Vilar Seco**



SISTEMAS DE COORDENADAS:  
ETRS 1989 Portugal TM D6  
Projection: Transverse Mercator  
Datum: ETRS 1989

FONTE(S): DGT, CMN



Autor: SMPC / GTF

Escala: 25.000

N.º páginas: 1 / 1

Data: 2026-03-03